

Fastelavnsmasker på broderimaskinen



Broderierne findes både som .PES-fil og .DST-fil.

PES-filerne viser broderierne med de korrekte farver, men kan ikke åbnes i alle programmer, da de er lavet i det nyeste PE-Design. Men de kan overføres til alle broderimaskiner, evt. via kabel og USB-stik.

.DST-filer vises i blå nuancer, fordi det er et industriformat. Det har den fordel, at denne filtype kan importeres ind i alle PE-Design programmer. Inde i programmet kan man evt. så selv ændre til de rigtige farver.

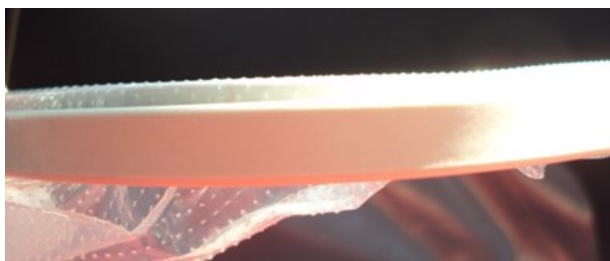

Løve (16x26cm)

Materialer:

1 stk. meget karftig vlieseline (evt. cutaway eller badgetplastik)
Stof (gul, brun og lyserød)
Elastik

Fremgangsmåde:

1. Sæt kraftigt vlieseline/badgetplastik i broderirammen og skub rammen helt i bund så rammen forskydes ca. 1mm, som vist.
2. Broder den 1. stikning.
3. Læg stof på begge sider af rammen, så stikningen ikke kan ses og broder den 2. stikning.
4. Klip stoffet til og broder den 3. stikning.
5. Læg stof på retsiden, så stikningen ikke kan ses og broder den 4. stikning.
6. Klip stoffet til og broder den 5. stikning.
7. Læg stof på retsiden, så stikningen ikke kan ses og broder den 6. stikning.
8. Klip stoffet til og broder den 7. stikning.
9. Læg stof på retsiden, så stikningen ikke kan ses og broder den 8. stikning.
10. Klip stoffet til og broder den 9. stikning.
11. Riv eller klip masken ud. Det kan være en fordel at komme lidt "frynsestop-lim eller tekstil-lim på i hjørnene.
12. Sæt elastik i masken.

God fornøjelses!

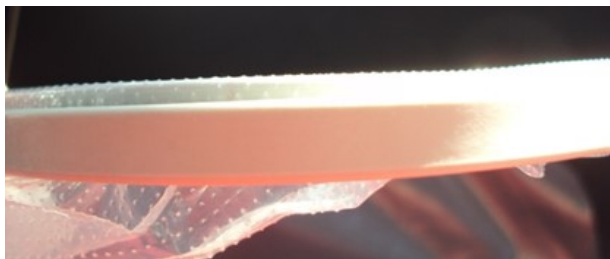

Klovn (16x26cm)

Materialer:

1 stk. meget karftig vlieseline (evt. cutaway eller badgetplastik)
Stof (Hvid, rød og brun)
Elastik



Fremgangsmåde:

1. Sæt kraftigt vlieseline/badgetplastik i broderirammen og skub rammen helt i bund så rammen forskydes ca. 1mm, som vist.
2. Broder den 1. stikning.
3. Læg stof på begge sider af rammen, så stikningen ikke kan ses og broder den 2. stikning.
4. Klip stoffet til og broder den 3. stikning.
5. Læg stof på retsiden, så stikningen ikke kan ses og broder den 4. stikning.
6. Klip stoffet til og broder den 5. og 6. stikning.
7. Læg stof på retsiden, så stikningen ikke kan ses og broder den 7. stikning.
8. Klip stoffet til og broder den 8. stikning.
9. Riv eller klip masken ud.
10. Sæt elastik i masken.

God fornøjeles!

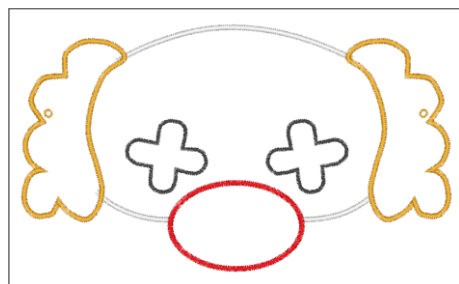

Design Property

☒ Show about selected Object(s)

File Name : Untitled
 File Version : 11.0
 Modified Date :
 Width : 245.20 mm
 Height : 141.50 mm
 Stitch count : 7380
 Sewing time : 15 min
 Color changes : 6
 Total colors : 5

Design Name :
 Category :
 Author :
 Keywords :
 Comment :

Color List : ☒ Color changes ☐ Total colors

| Color | Code | Brand | Description | Basic Color |
|-------|------|------------|-----------------|-----------------|
| 1 | 005 | EMBROIDERY | SILVER | SILVER |
| 2 | | | APPLIQUE POS... | APPLIQUE POS... |
| 3 | 800 | EMBROIDERY | RED | RED |
| 4 | 900 | EMBROIDERY | BLACK | BLACK |
| 5 | | | APPLIQUE POS... | APPLIQUE POS... |
| 6 | 208 | EMBROIDERY | ORANGE | ORANGE |

OK Cancel

Klovn (16x26cm)



Design Property

☒ Show about selected Object(s)

File Name : Løve
 File Version : 11.0
 Modified Date : 12/01/2021
 Width : 251.70 mm
 Height : 155.60 mm
 Stitch count : 20601
 Sewing time : 40 min
 Color changes : 9
 Total colors : 5

Design Name :
 Category :
 Author :
 Keywords :
 Comment :

Color List : ☒ Color changes ☐ Total colors

| Color | Code | Brand | Description | Basic Color |
|-------|------|----------------|-----------------|-----------------|
| 1 | 214 | EMBROIDERY | DEEP GOLD | DEEP GOLD |
| 2 | | | APPLIQUE POS... | APPLIQUE POS... |
| 3 | 323 | EMBROIDERY | LIGHT BROWN | LIGHT BROWN |
| 4 | | | APPLIQUE POS... | APPLIQUE POS... |
| 5 | 195 | Flesh ToneE... | HIGHLIGHT CO... | RUSSET BRO... |
| 6 | | | APPLIQUE POS... | APPLIQUE POS... |
| 7 | 195 | Flesh ToneE... | HIGHLIGHT CO... | RUSSET BRO... |
| 8 | | | APPLIQUE POS... | APPLIQUE POS... |
| 9 | 058 | EMBROIDERY | DARK BROWN | DARK BROWN |

OK Cancel

Løve (16x26cm)